

Letreiro em caixa alta em aço inox escovado com led

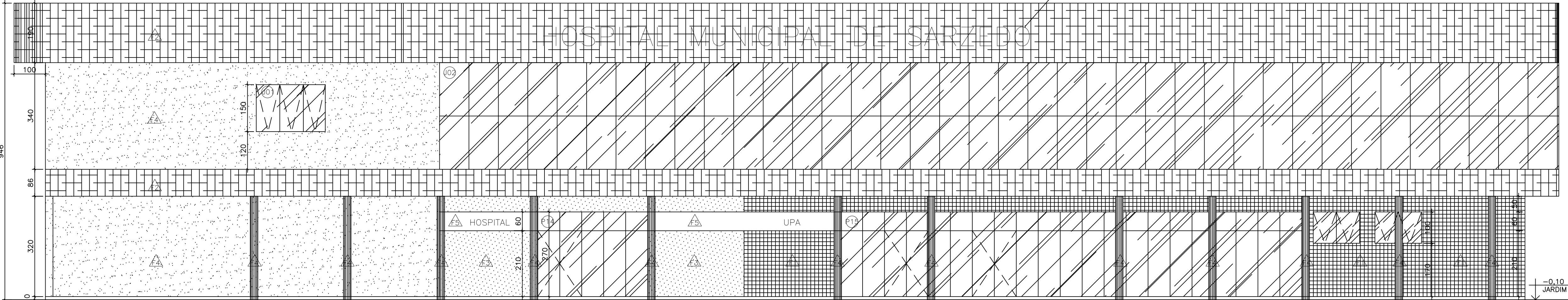

FACHADA FRONTAL
PROJETO EXECUTIVO
ESCALA 1/75

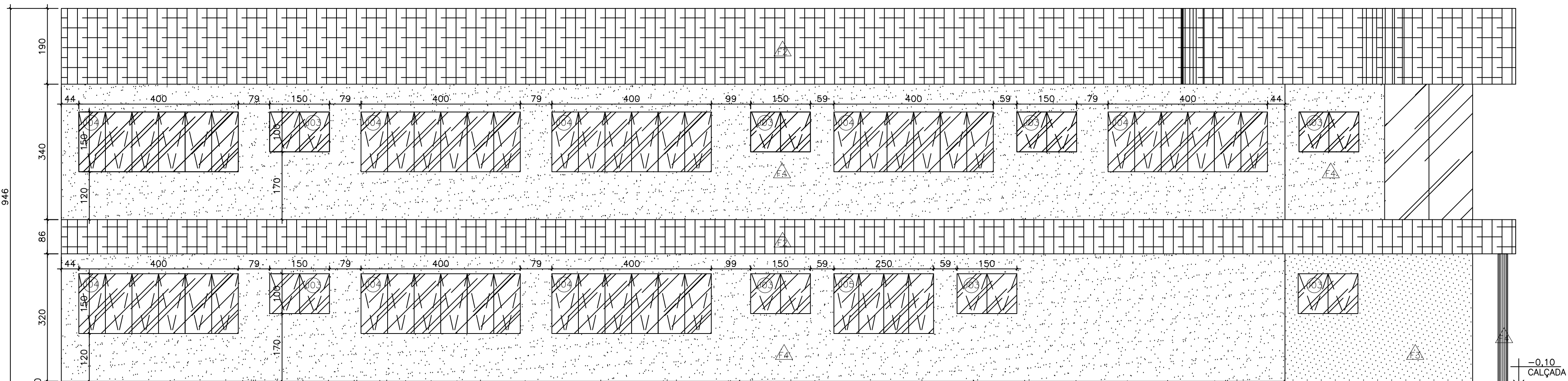

FACHADA LATERAL ESQUERDA
PROJETO EXECUTIVO
ESCALA 1/75

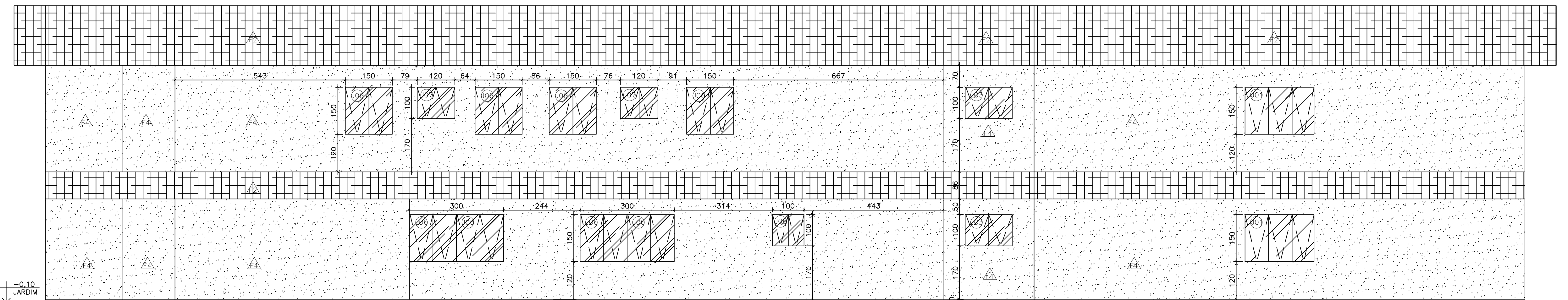

FACHADA POSTERIOR
PROJETO EXECUTIVO
ESCALA 1/75

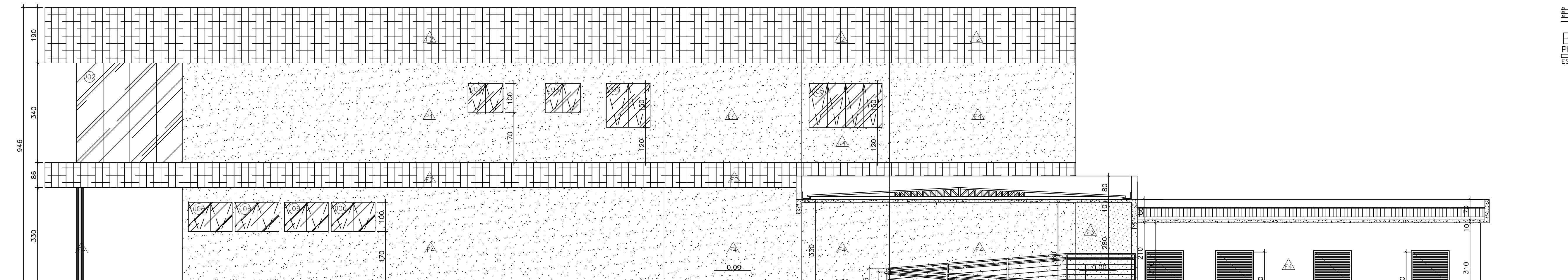

FACHADA LATERAL DIREITA
PROJETO EXECUTIVO
ESCALA 1/75

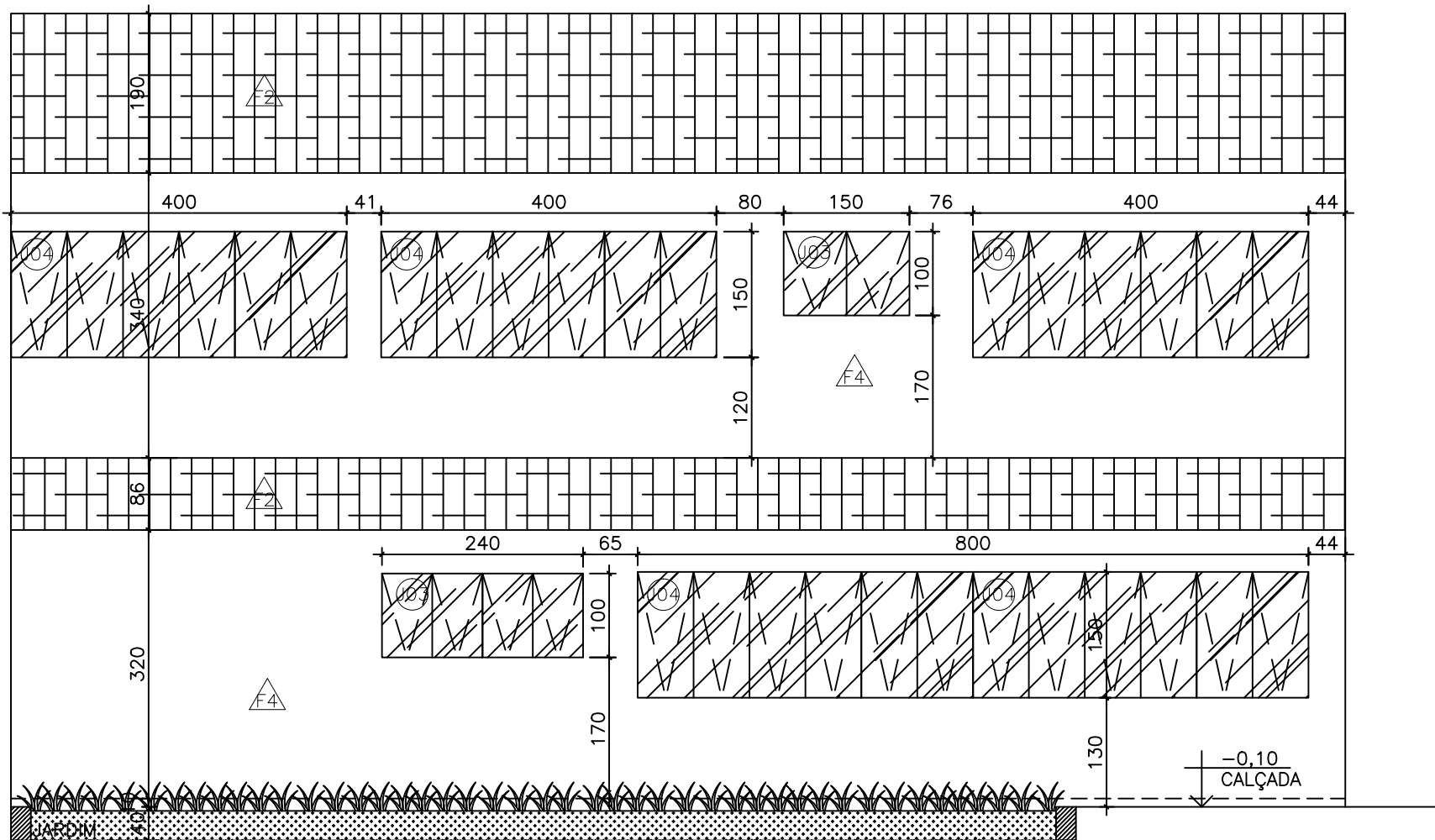

ELEVACÃO E1
PROJETO EXECUTIVO
ESCALA 1/75

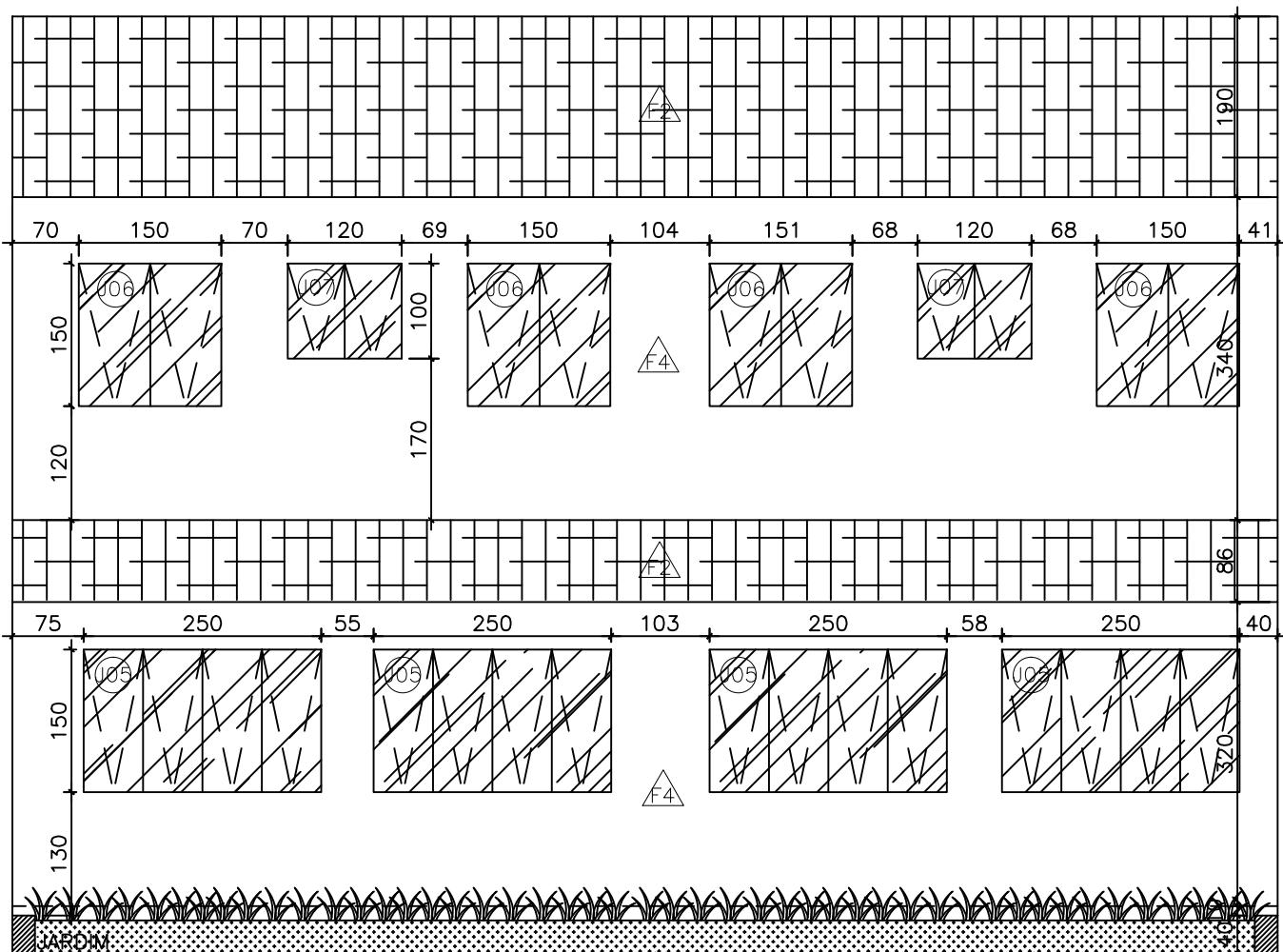

ELEVACÃO E2
PROJETO EXECUTIVO
ESCALA 1/75

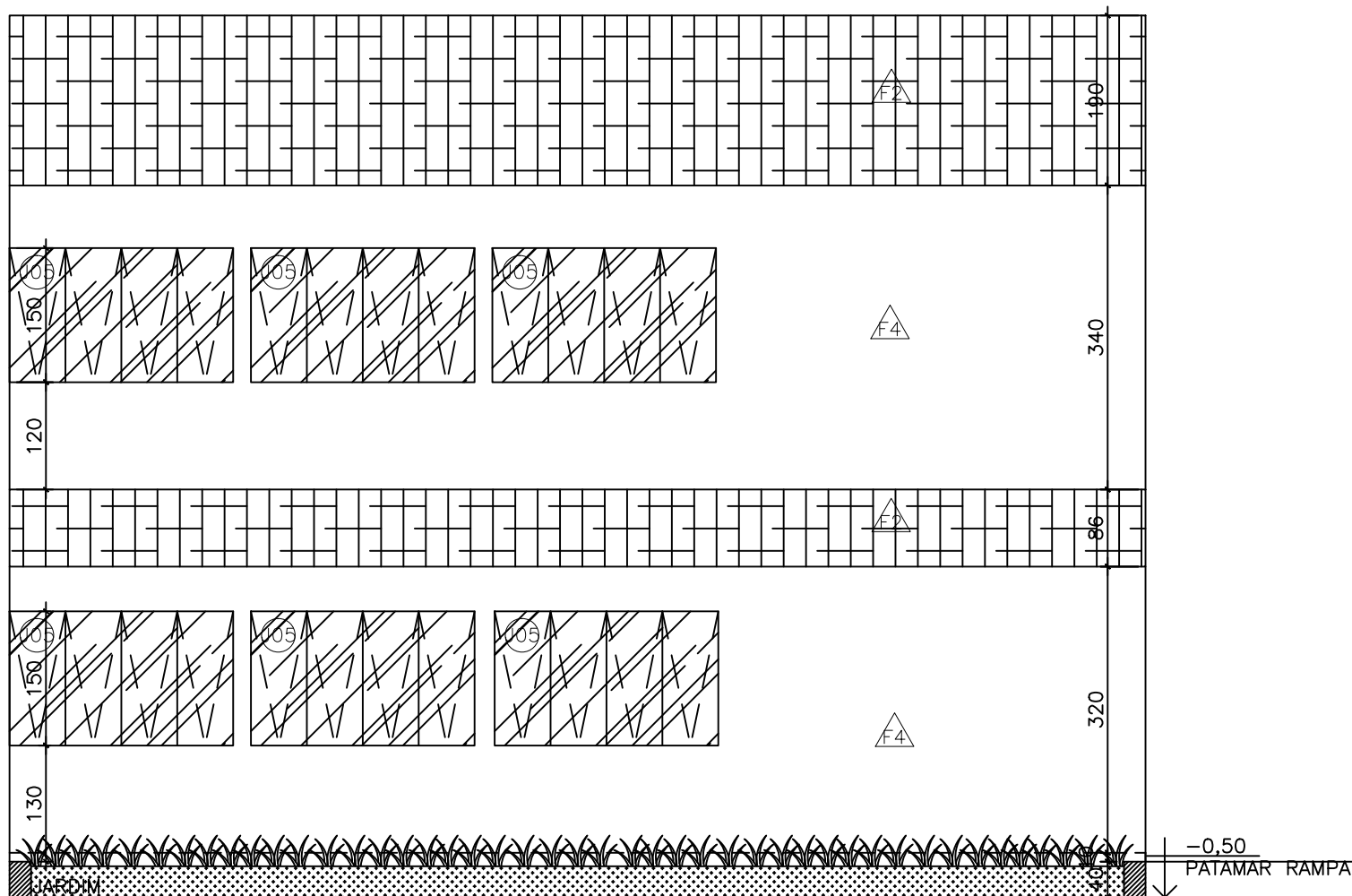

ELEVACÃO E3
PROJETO EXECUTIVO
ESCALA 1/75

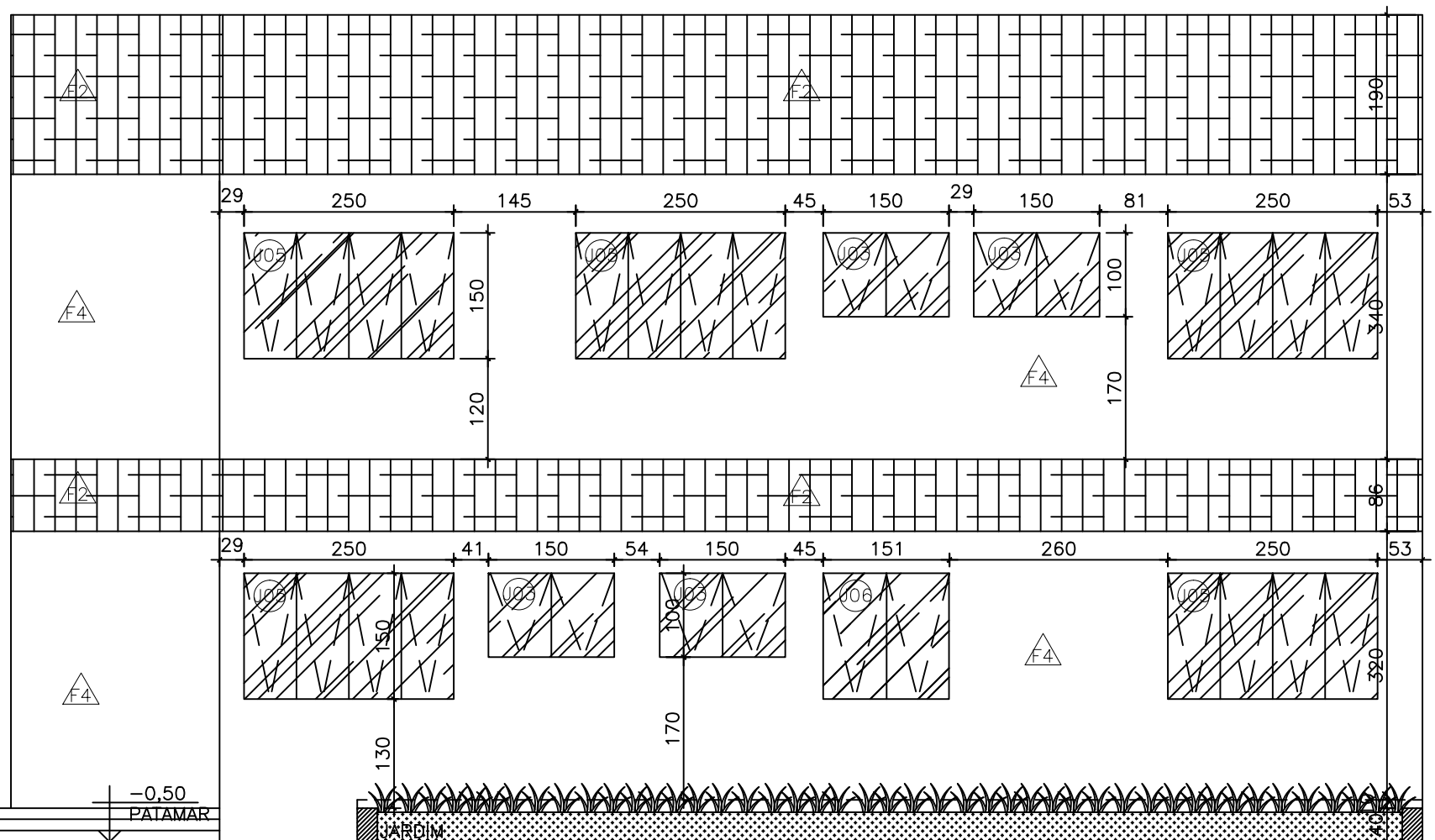

ELEVACÃO E4
PROJETO EXECUTIVO
ESCALA 1/75

NOTAS					
OBSERVAÇÕES GERAIS: 1 - CONFERIR TODAS AS MEDIDAS NO LOCAL 2 - NÃO UTILIZAR ESCALA SOBRE PAPEL 3 - EM CASO DE CONFLITO DE COTAS, PREVALECE A DO DESENHO DE MAIOR ESCALA 4 - EM CASO DE DÚVIDA, CONSULTAR SEMPRE O RESPONSÁVEL TÉCNICO 5 - REPRODUÇÃO TOTAL OU PARCIAL, DESSE DESENHO É PROIBIDA. DIREITOS AUTORAIS RESERVADOS DE ACORDO COM A LEI FEDERAL Nº 5.692 DE 19 DE FEVEREIRO DE 1968					
REVISÃO	DESCRIÇÃO	TIPO	ELABORADO	VERIFICADO	DATA
00	EMISSÃO INICIAL	ATP	MMGA	ICSL	04/10/2021
01	EMISSÃO INICIAL	ATP	MMGA	ICSL	12/11/2021
TIPOS DE EMISSÃO					
ATP - ANTERPROJETO	BSC - BÁSICO	APV - APROVADO	PCT - P/ CONTRUÇÃO	CNC - CANCELADO	
EMISSÃO	ERE - EXECUTIVO	ASB - AS BUILT			
ELABORAÇÃO: CONSORCIO MINAS PROJETOS RUA ARAGUARI, Nº741, SALA 42 - BARRIO PRATO SARZEDO - MG - CEP: 35450-000 TEL: (31) 3347-4402 / (31) 3347-7078 / (31) 3571-1510 EMAIL: consorcio@consortiominasprojetos.com.br					
REALIZAÇÃO: PREFEITURA MUNICIPAL DE SARZEDO RUA JOSÉ GÂNCIDO DE MELO BARBOSA, Nº 447 - CENTRO SARZEDO - MG - CEP: 35450-000 TEL: (31) 3577-7007					
UNIDADE DE PRONTO ATENDIMENTO RUA JOSÉ BATISTA FARIAS, SARZEDO-MG					
PROJETO DE ARQUITETURA					
AUTORA DO PROJETO: SARZEDO-MG			CONTRATANTE DO PROJETO: RESPONSÁVEL DA CONTRATANTE:		
DATA: AGOSTO/2022			ESCALA: INDICADA		
TÍTULO DOS DESENHOS: FACHADAS FRONTAL, LATERAL DIREITA, LATERAL ESQUERDA E POSTERIOR ELEVACÃO 01, ELEVACÃO 02, ELEVACÃO 03 E ELEVACÃO 04			FOLHA: 10/10		
DIREITOS AUTORAIS RESERVADOS. PROIBIDA REPRODUÇÃO, IMAGIÇÃO OU ALTERAÇÃO SEM ORDEM EXPRESSA DO AUTOR.					